

CRECHE 03

ESCALA 1:50

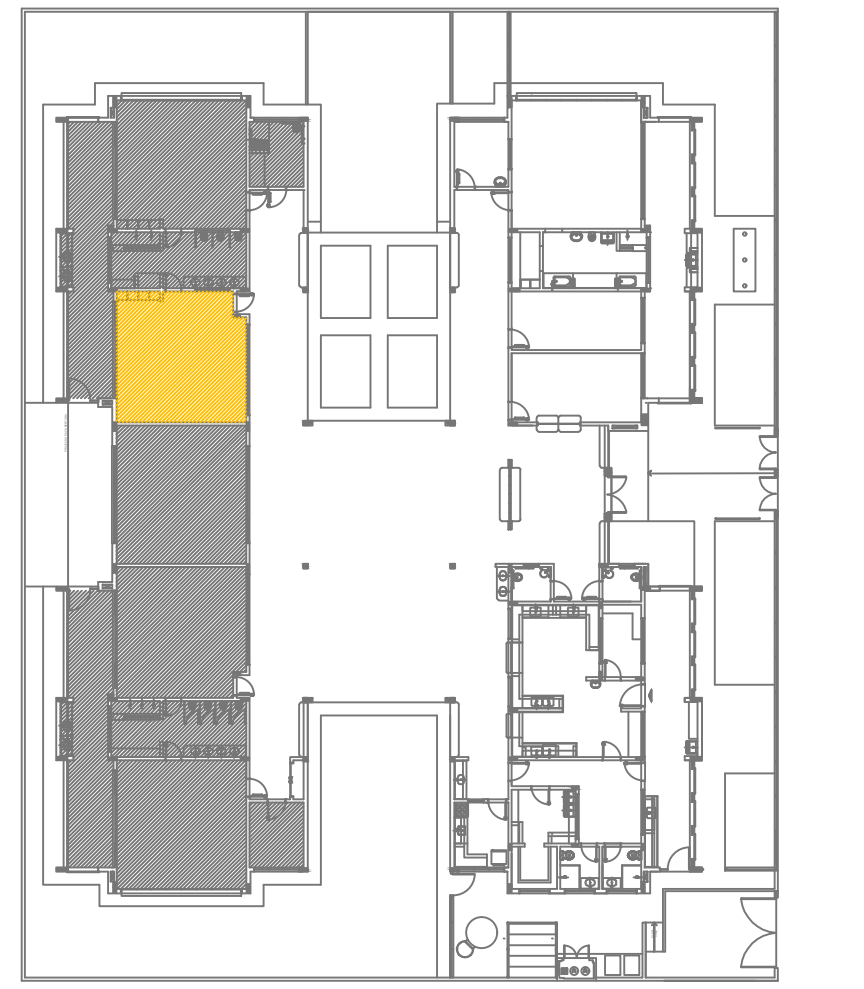
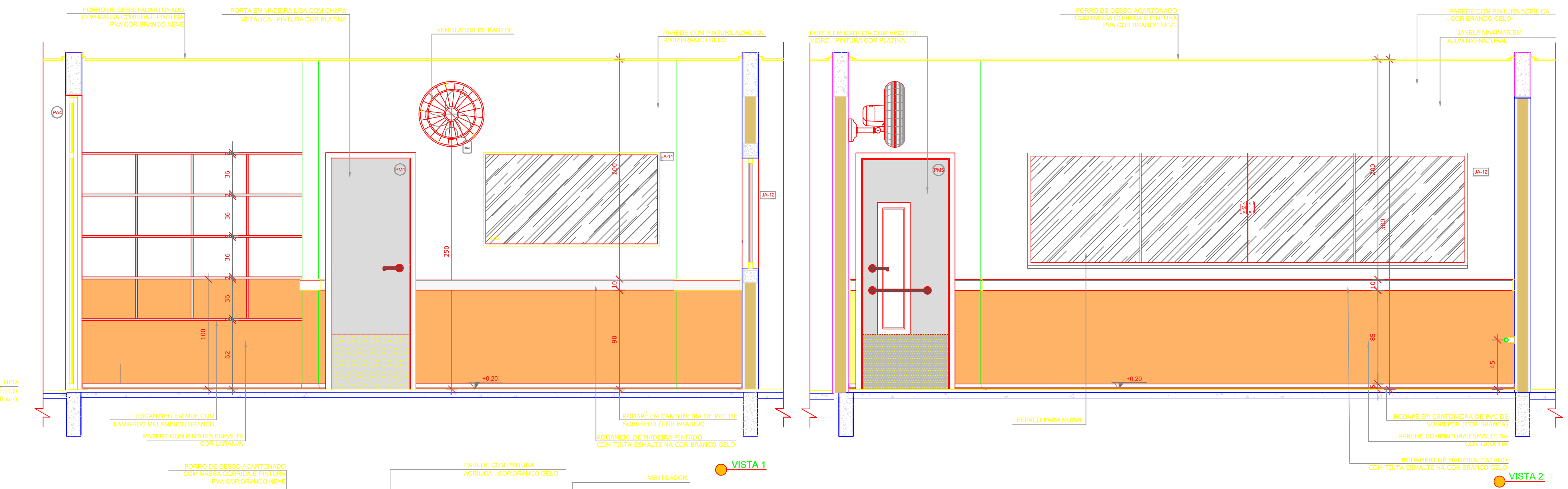
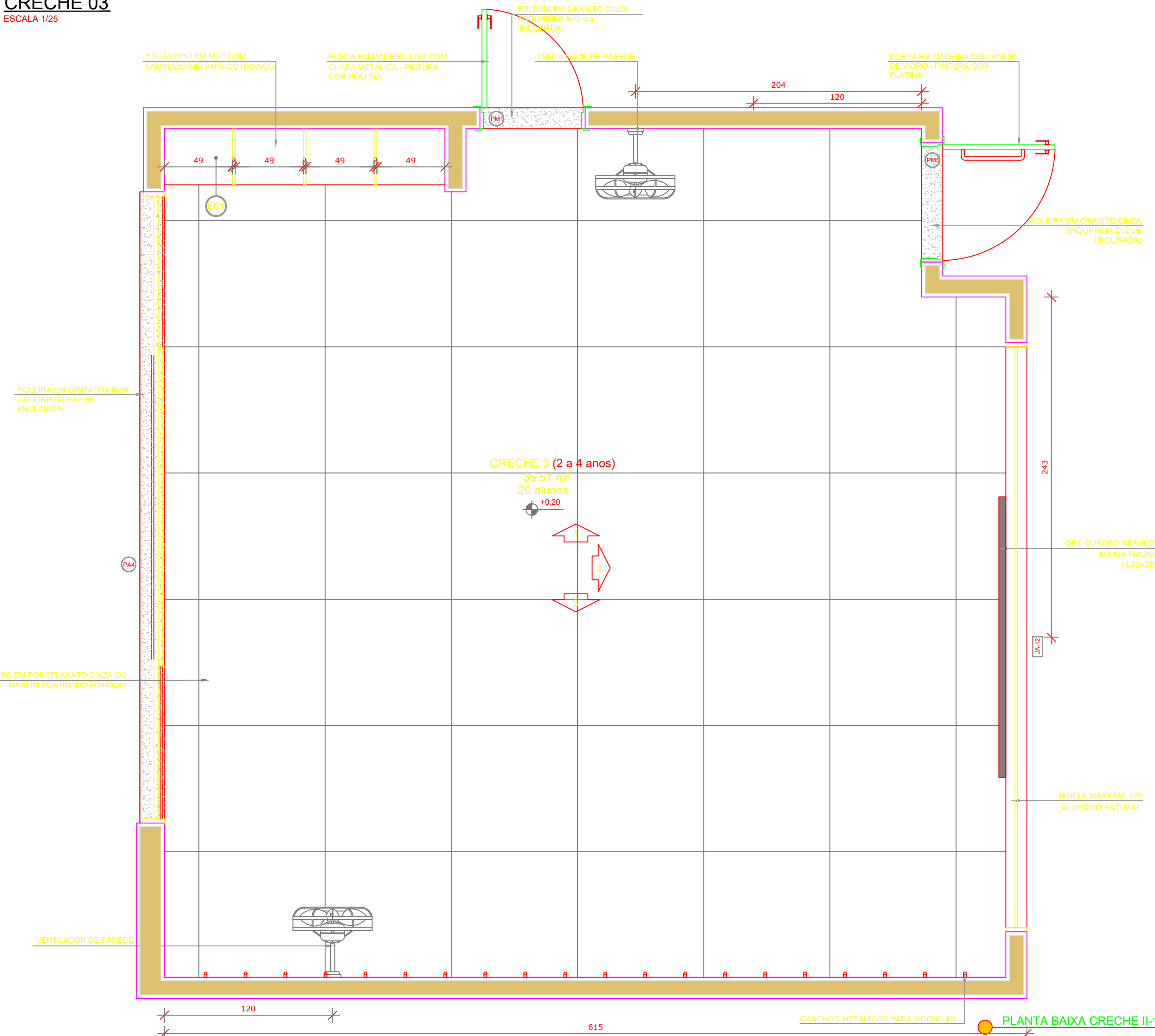

CROQUI DE REFERÊNCIA CRECHE 03

SEM ESCALA

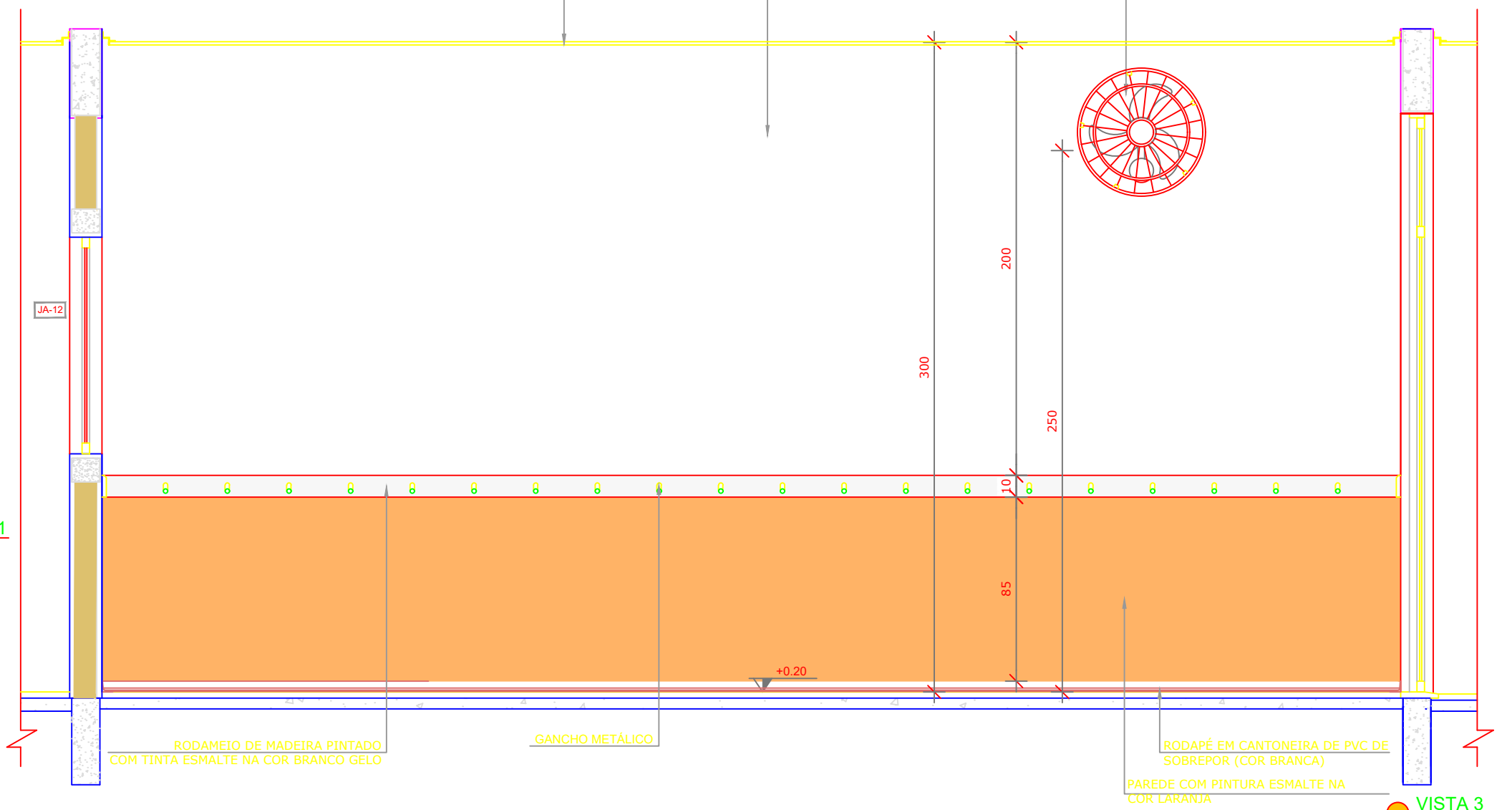

VISTA 1

VISTA 2

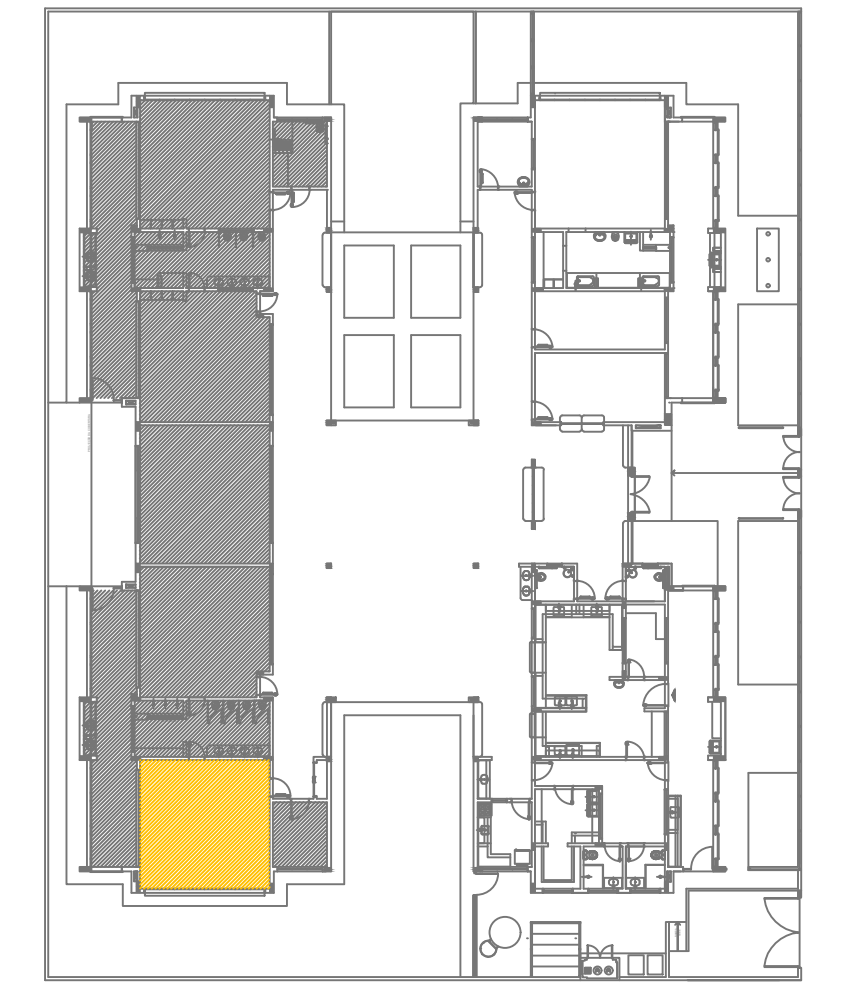

CROQUI DE REFERÊNCIA PRÉ-ESCOLA 01

SEM ESCALA

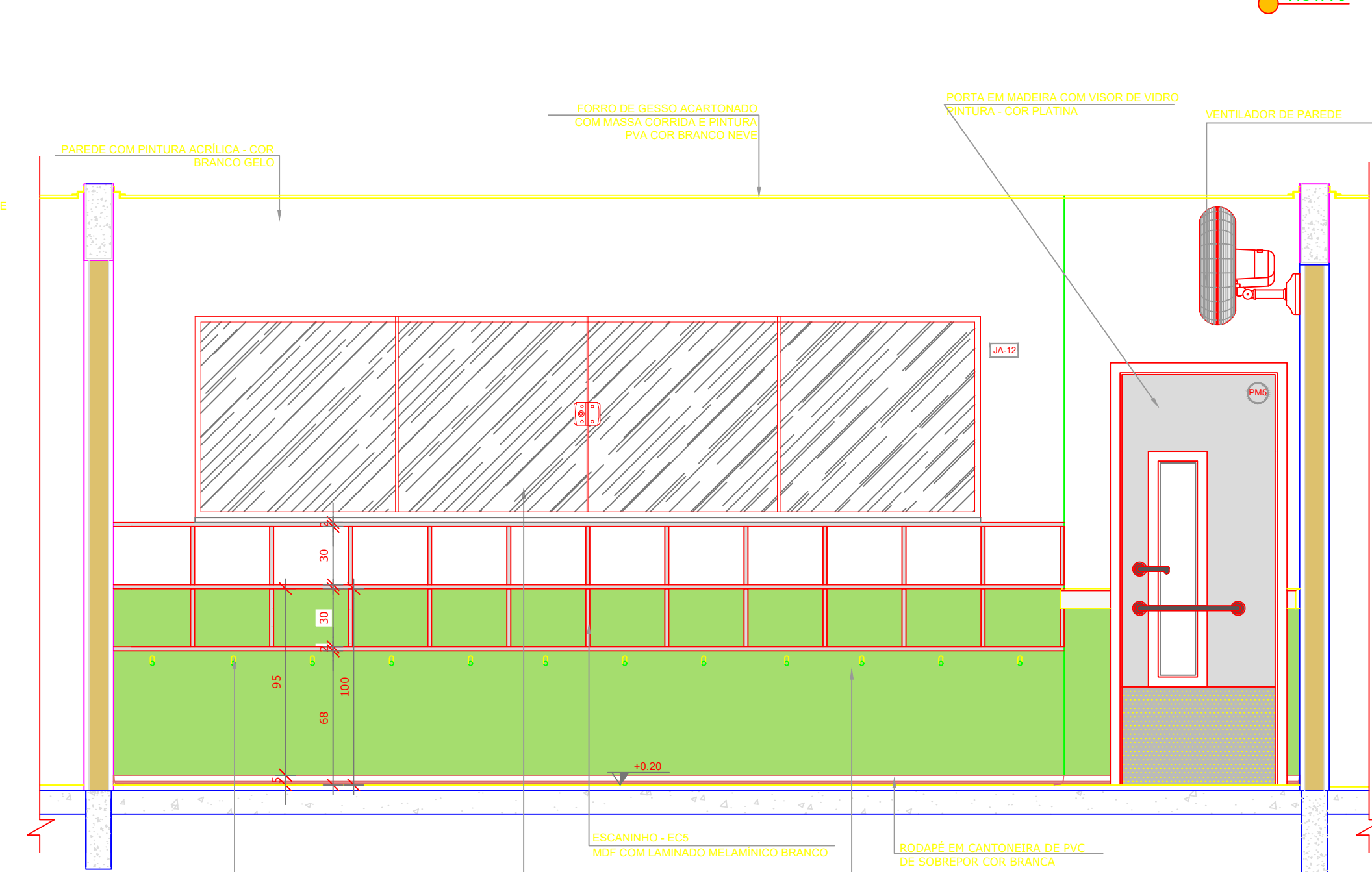

VISTA 3

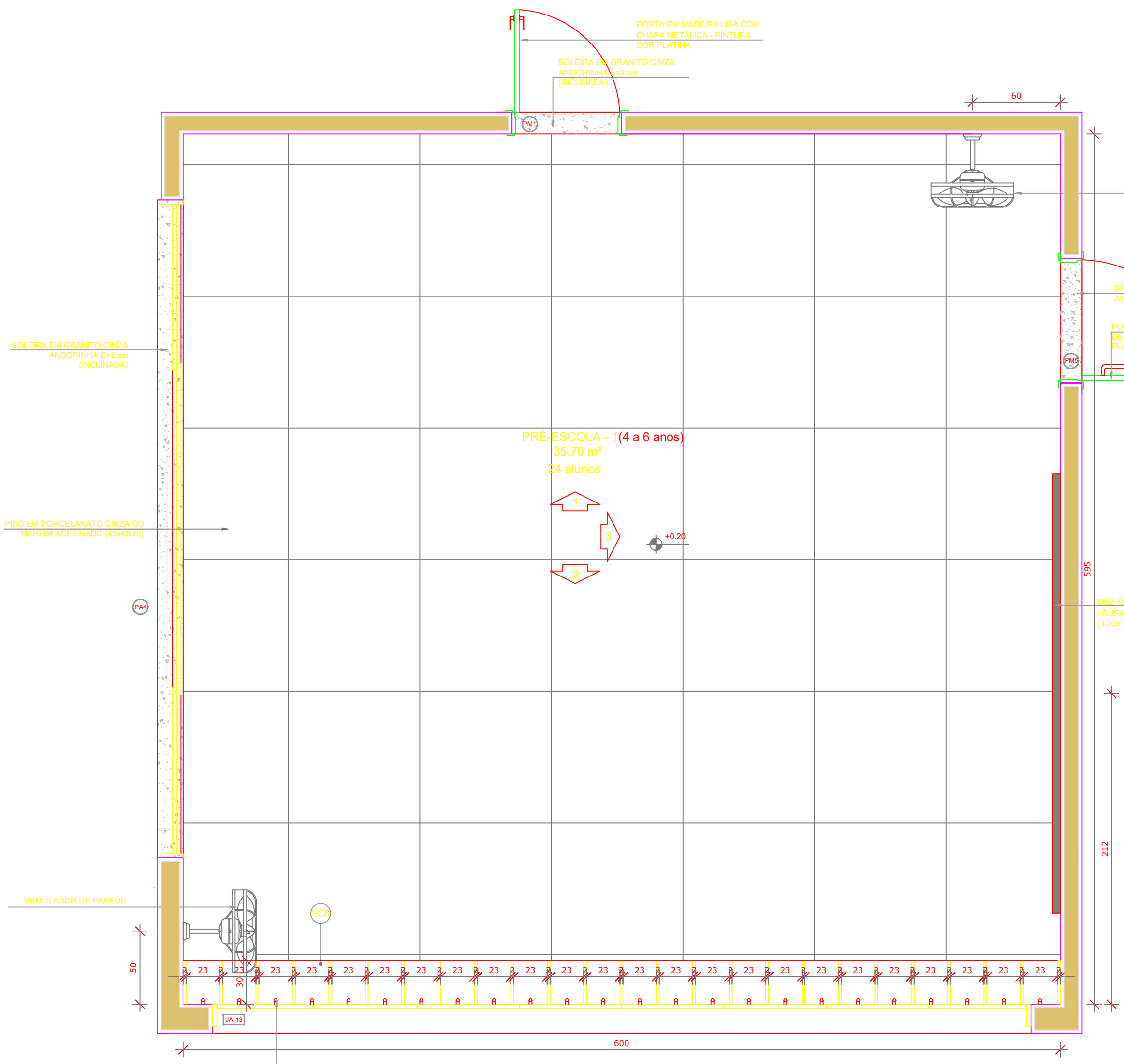

PLANTA BAIXA

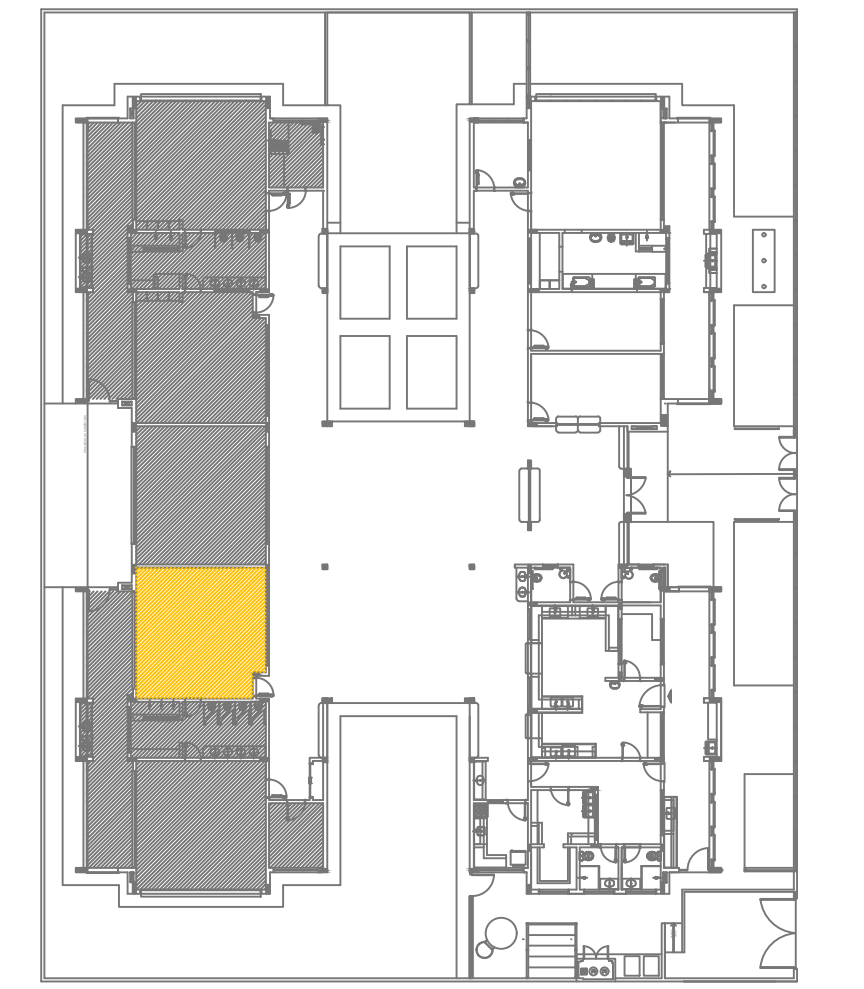

CROQUI DE REFERÊNCIA PRÉ-ESCOLA 02

SEM ESCALA

PRÉ-ESCOLA 02

ESCALA 1:50

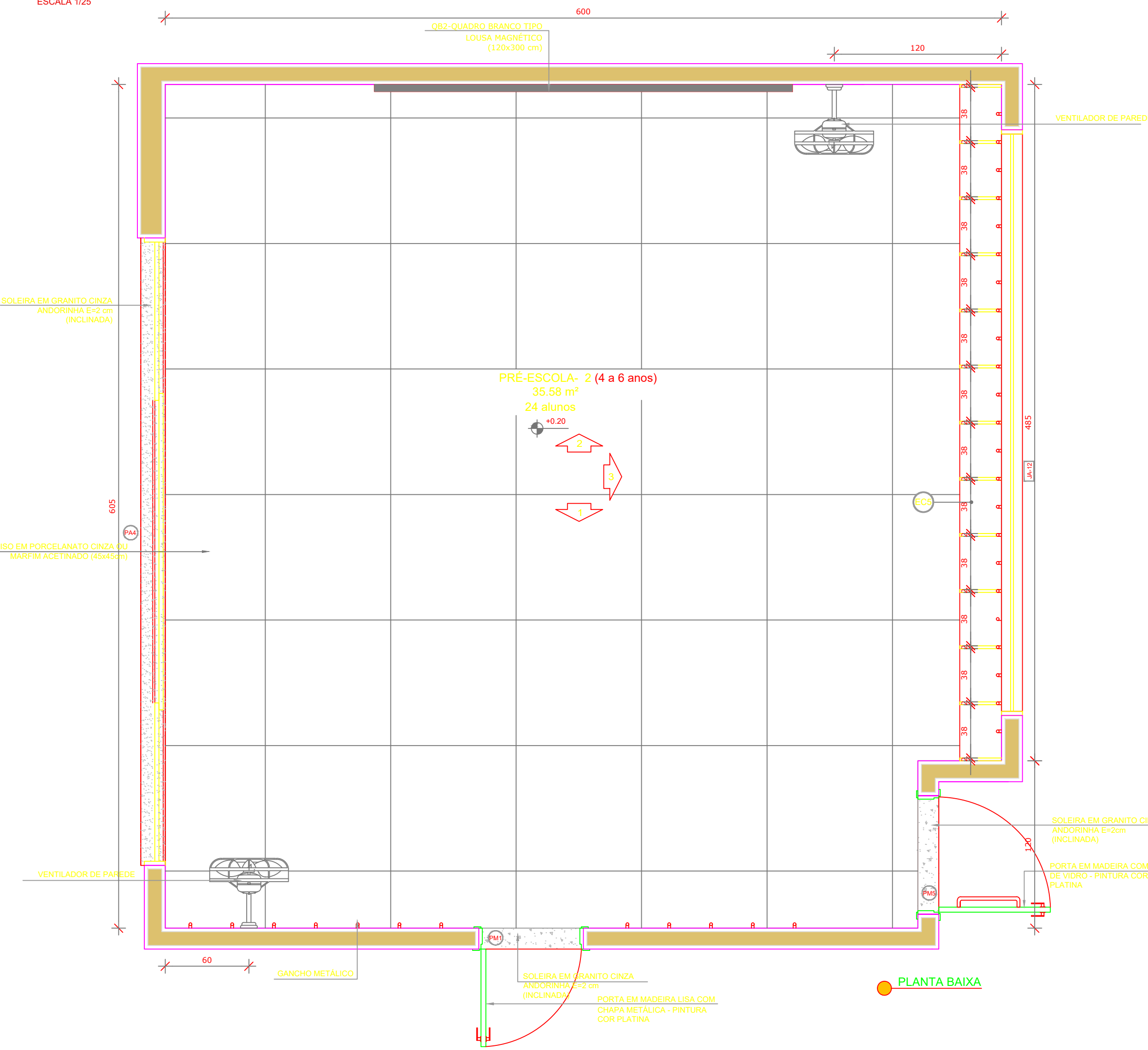

PLANTA BAIXA

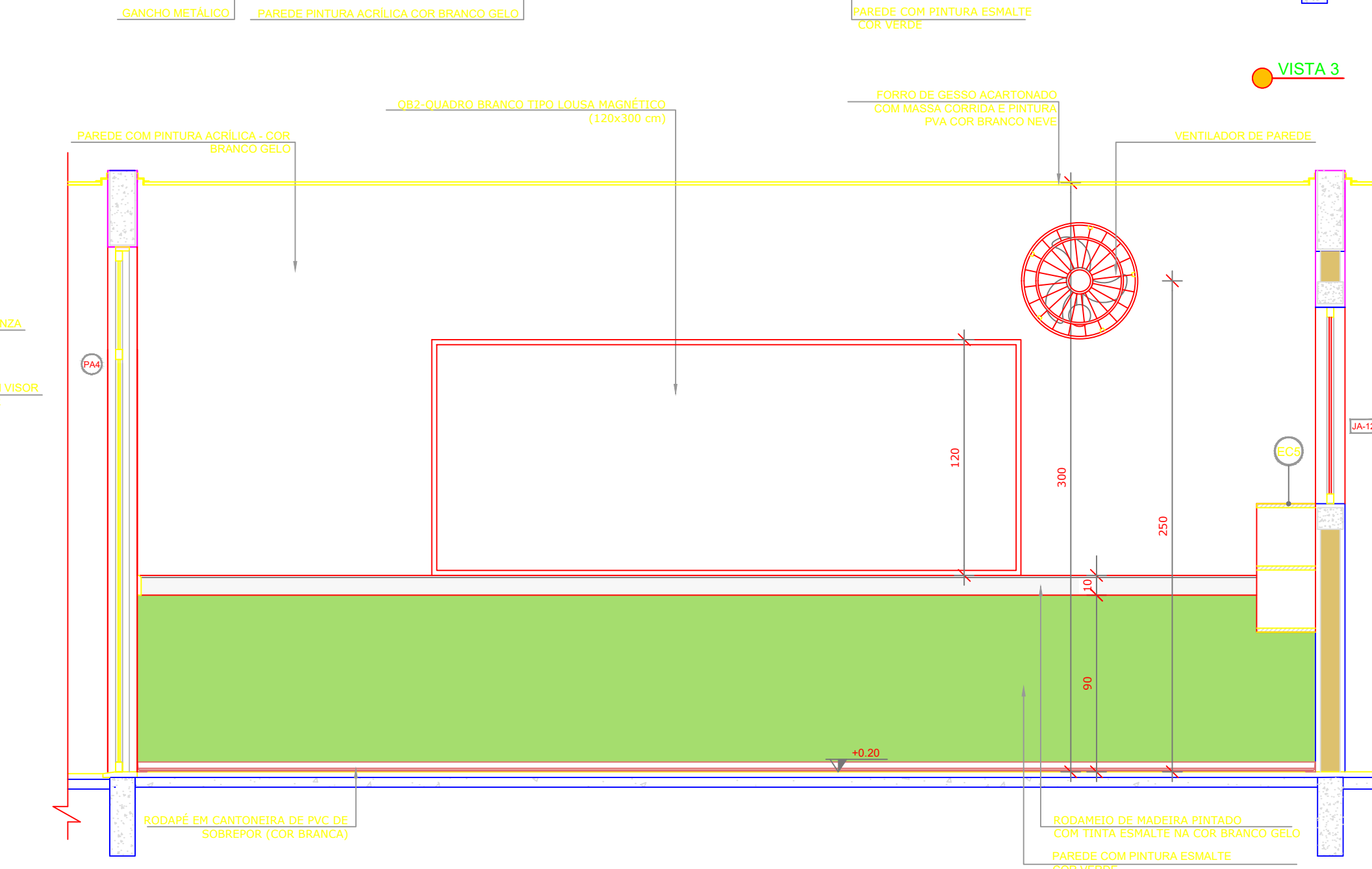

VISTA 3

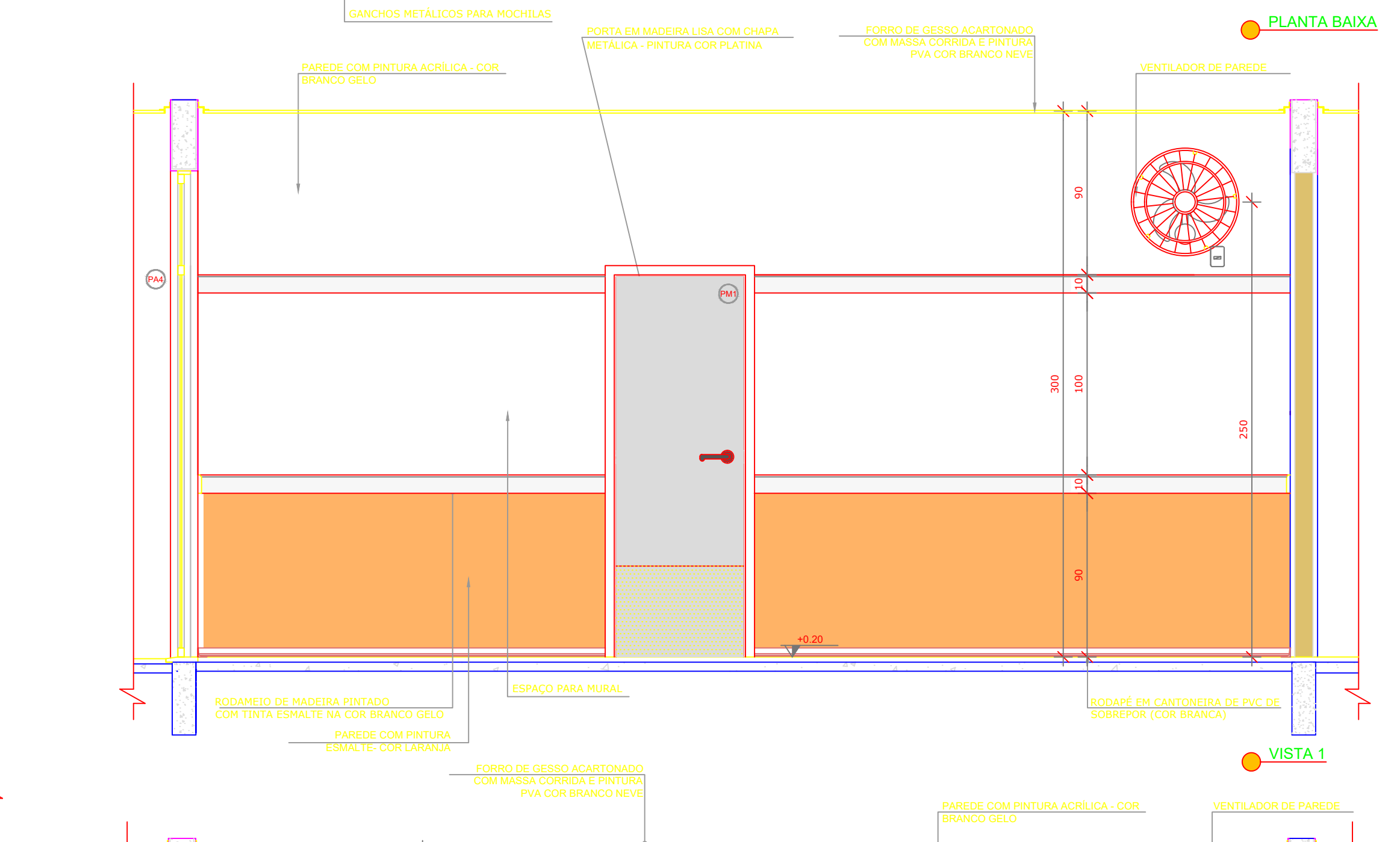

VISTA 1

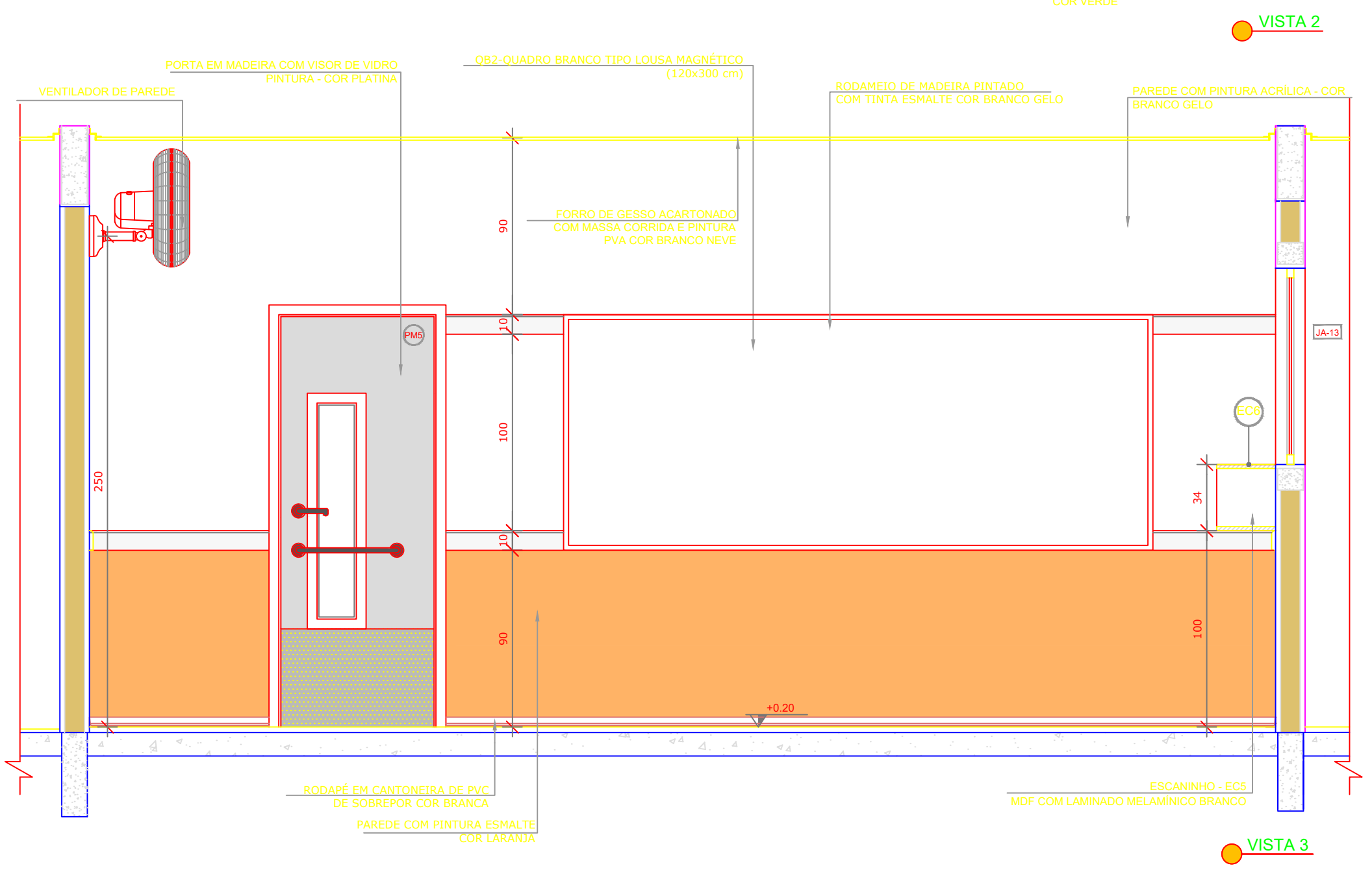

VISTA 2

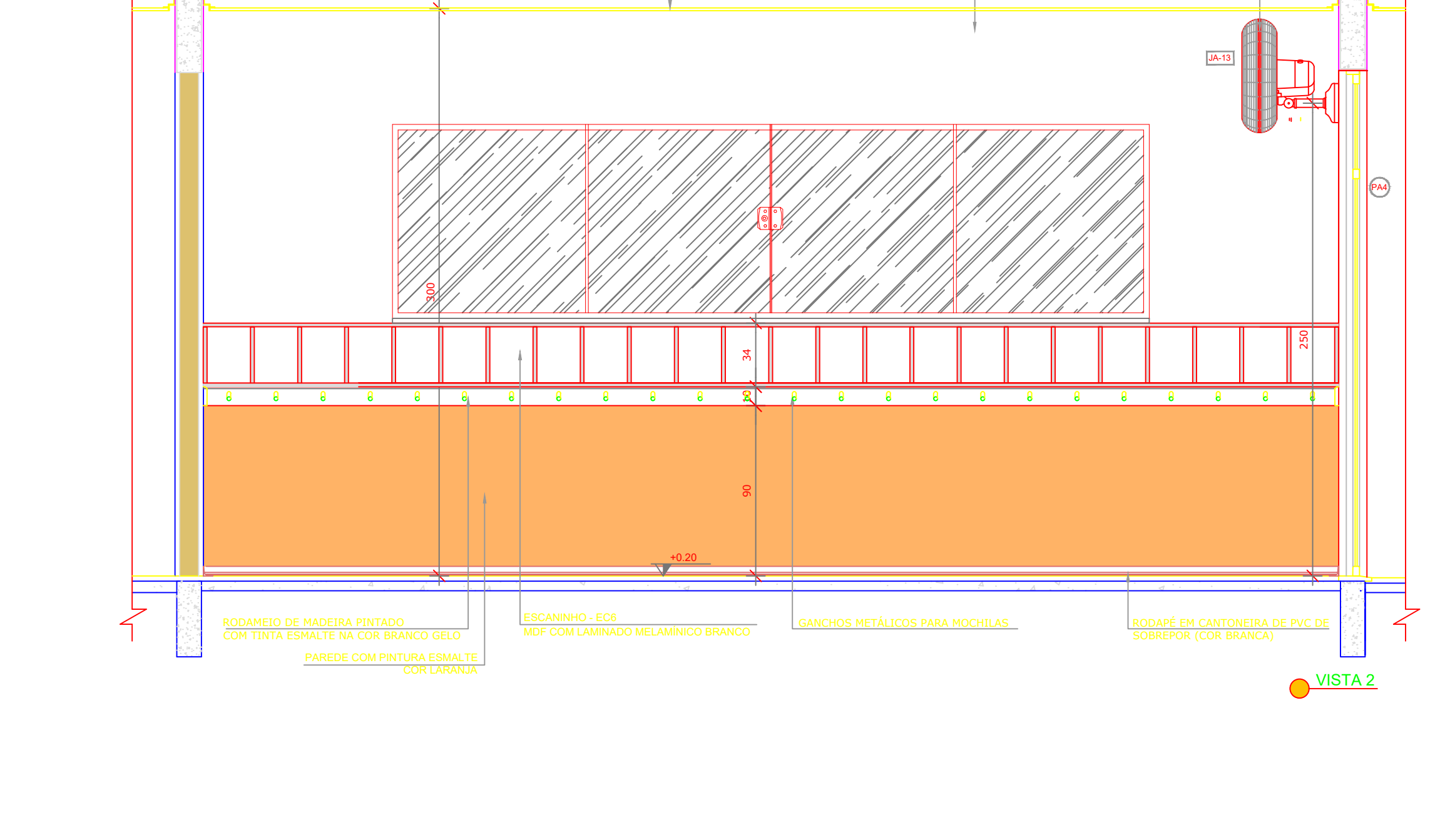

VISTA 2

Projeto	ARQUITETÔNICO INSTITUCIONAL	Data	NOV./2019
Especificações	PROJETO ARQUITETÔNICO PARA CONSTRUÇÃO DE UNIDADE DE EDUCAÇÃO INFANTIL MUNICIPAL. ENDEREÇO: RUA C7, PRACA SE-2B, SETOR NOVO. CEP: 78.590-000, PARANAÍTA - MT	Planta	08/08
Assunto:	PLANTA BAIXA E VISTAS DOS CRECHES 03, PRÉ-ESCOLA 01 E 02.		
Cliente:	PREFEITURA MUNICIPAL DE PARANAÍTA CNPJ: 03.239.043/0001-12		
Áreas:	ÁREA DO TERRENO 2830,77M² ÁREA A CONSTRUIR 997,90M² CALÇADA REVESTIDA COM CER. 208,31M² CALÇADA DE BLOCO INTERTRAVADO 1055,51M² GRAMA 1203,21M² MURO 229,18M	Cliente	
Localização Esquemática:		Responsável Técnico pela Elaboração e Execução dos Projetos	
		ALEX OSCAR DE SOUSA Engenheiro Civil CREA - PR 141259/D	
Autenticações		Empresa:	A O DE SOUSA EIRELI - ME CNPJ: 17.787.272/0001-86 TELEFONE: (66) 3541-4607